

S. Stubsvej 46
 Moderne hus i to plan på ca. 180 m² samt dobbel carport m. redskabsrum på 48 m².
 Der er klimaanlæg fra Nilan.
 Beliggende i naturskønne omgivelser i den sydlige del af Børkop.
 Børnehave og vuggestue ca. midt i udstykningen.

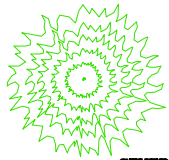

STUEPLAN

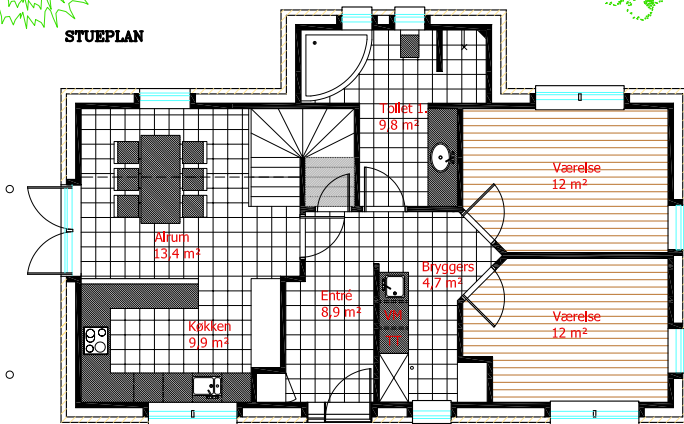

1. SALSPAN

